

ESTRADA MUNICIPAL  
**PLANTA BAIXA**  
 ESC. 1: 100

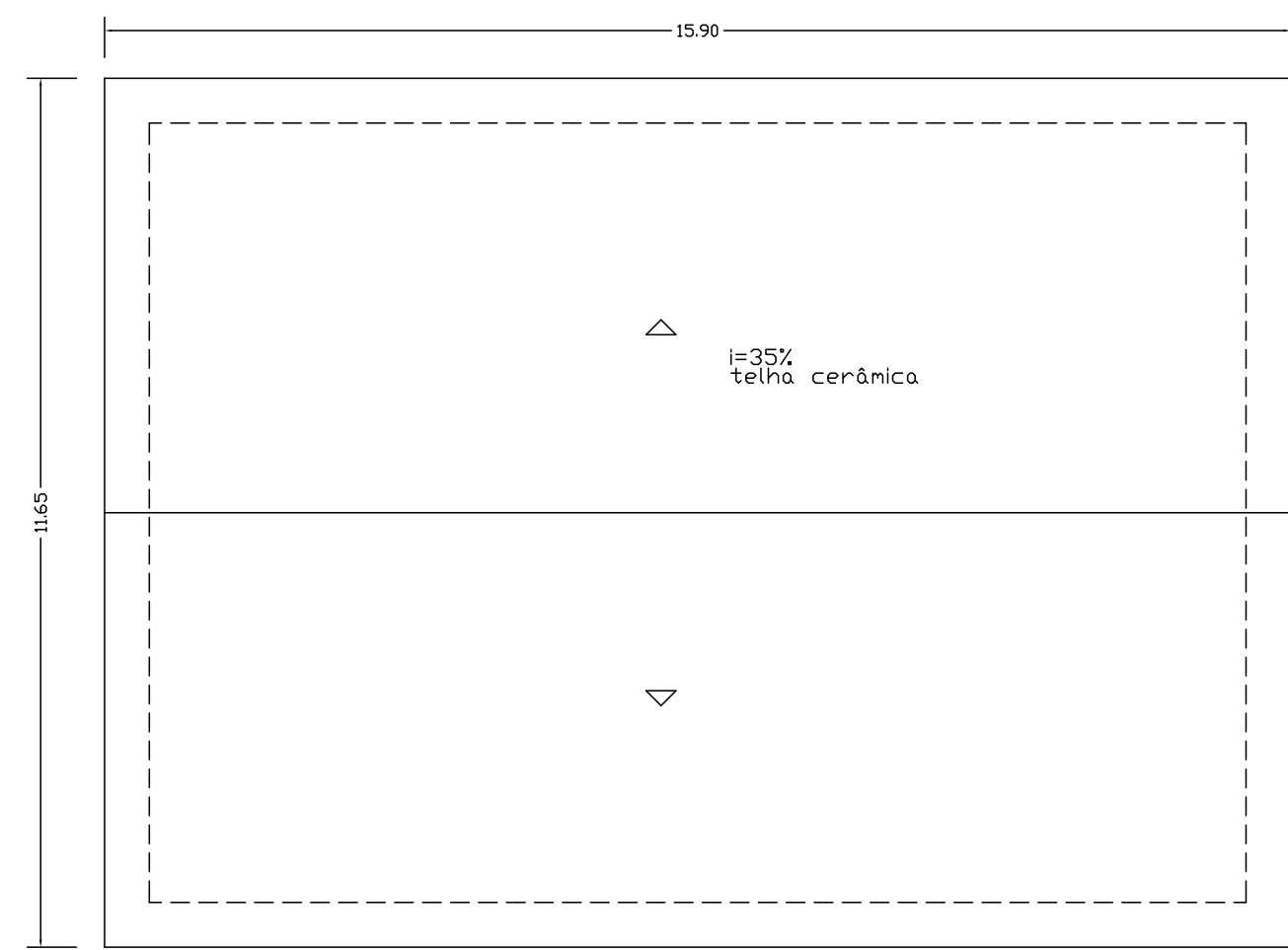

**PLANTA TELHADO**

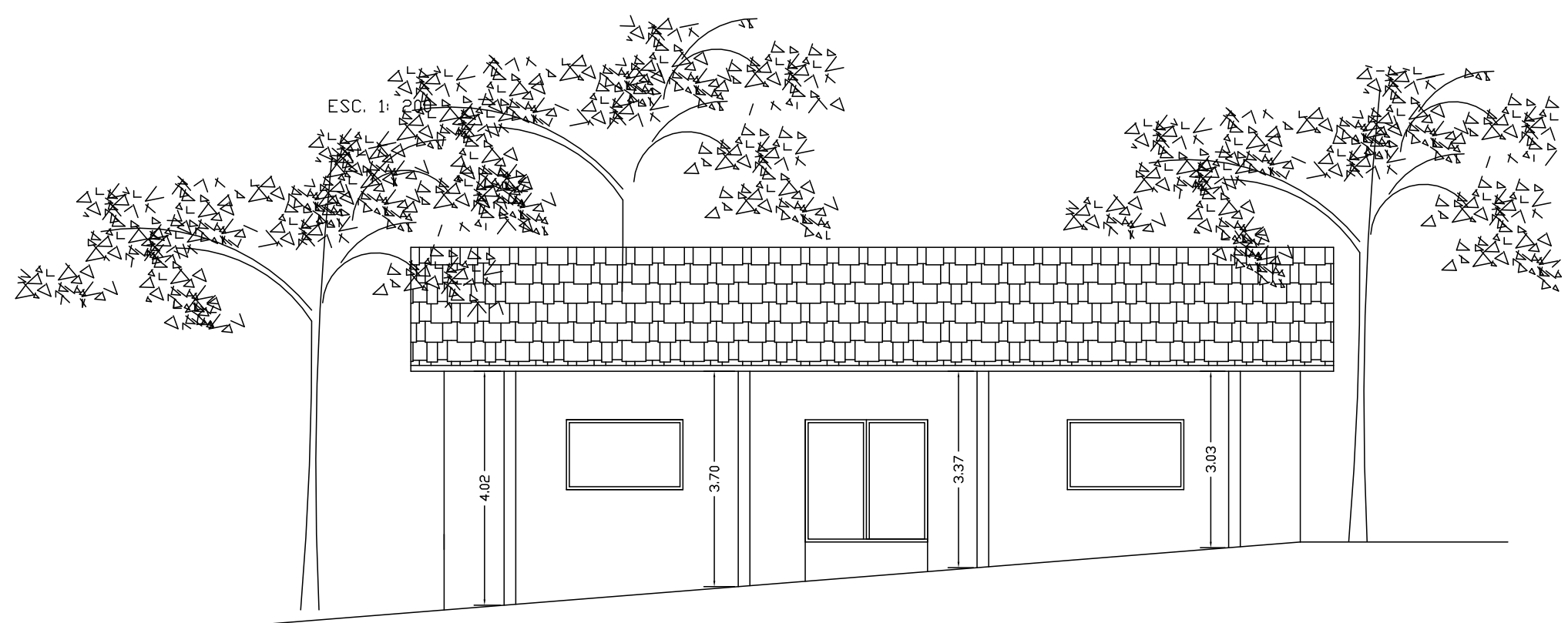

**FACHADA**  
 ESC. 1: 100

- LEGENDA**
- Ponto de Luz
  - Tomada 0,30M
  - Tomada 1,10M

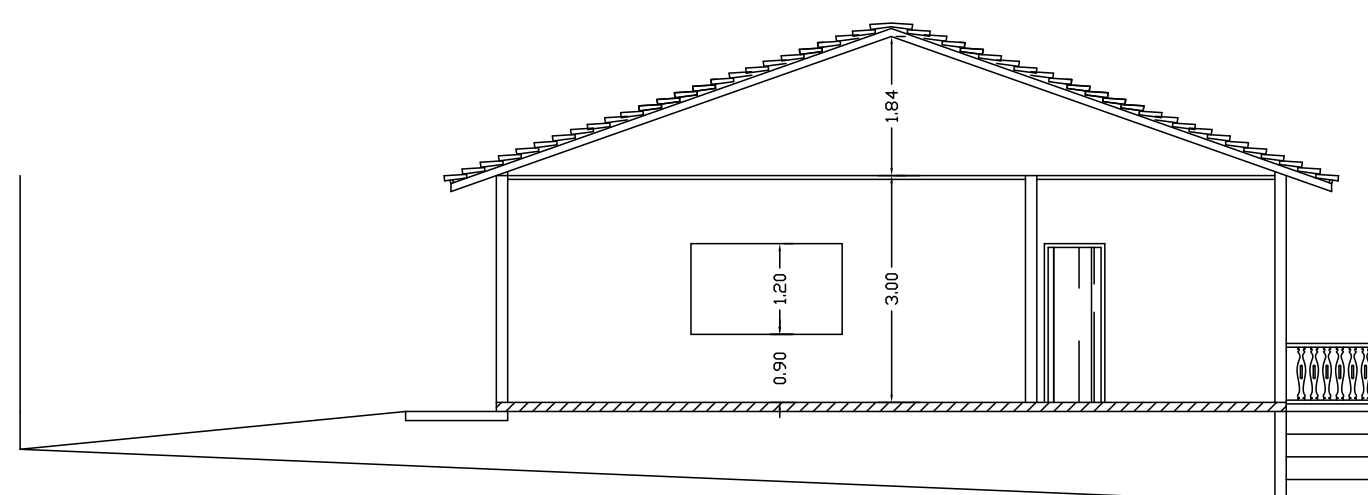

**CORTE B-B**  
 ESC. 1: 100

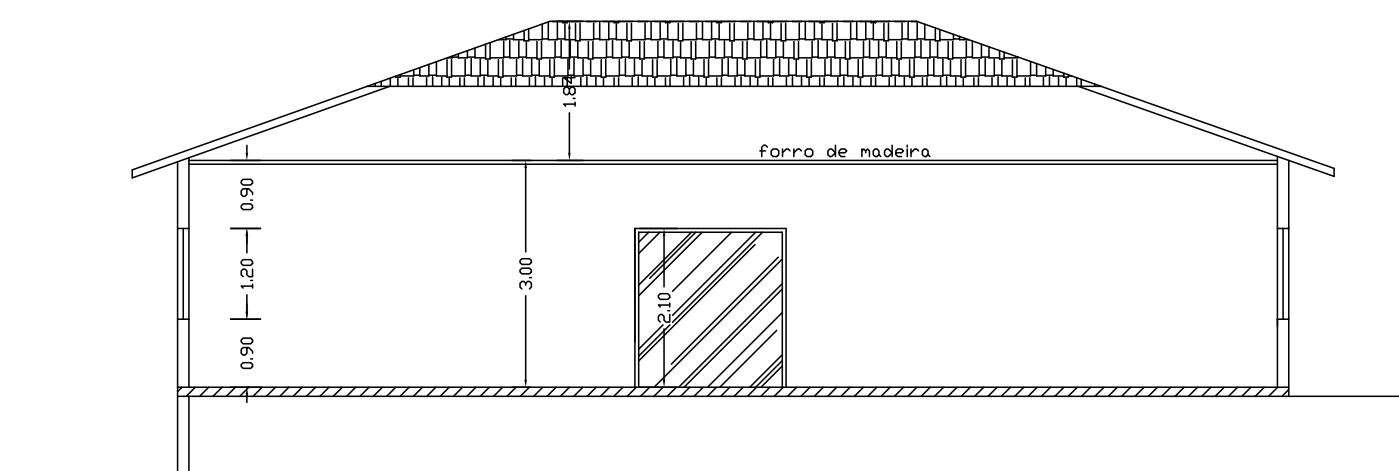

**CORTE A-A**  
 ESC. 1: 100

**PROJETO COMPLETO**

FOLHA ÚNICA

**CENTRO COMUNITÁRIO CAMPO REDONDO**

LOCALIZAÇÃO:  
 ESTRADA MUNICIPAL, S/N  
 BAIRRO CAMPO REDONDO

PROPRIETÁRIO:  
 PREFEITURA MUNICIPAL DE ITAPEVA

ESCALAS INDICADAS

MUNICÍPIO DE ITAPEVA

SITUAÇÃO S/ ESCALA

**DECLARAÇÃO**

DECLARO QUE A APROVAÇÃO DO PROJETO PELA PREFEITURA NÃO IMPLICA NO RECONHECIMENTO DO DIREITO DE PROPRIEDADE DE TERRENO.

PROPRIETÁRIO:-----  
 PREFEITURA MUNICIPAL DE ITAPEVA

PROJETO:-----  
 ARQ. SIMONE A. FURGUM  
 CAU 421786-3

RESP. TÉCNICA:-----  
 ENG. MATEUS FERREIRA BAETA NEVES  
 CREA MG 221866/D

**ÁREAS EM m<sup>2</sup>**

TERRENO	1.000,00
CONSTRUÇÃO	153,62

**DESENHO:**  
 O AUTOR DO PROJETO