

CORTE BB
esc. 1: 100

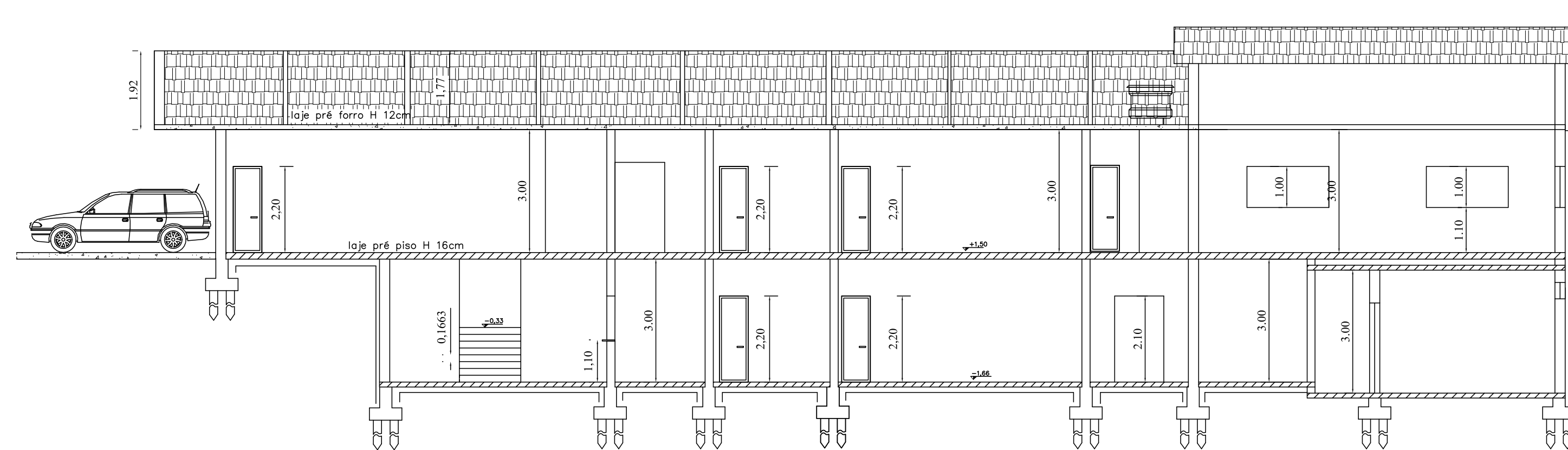

CORTE AA
esc. 1: 100

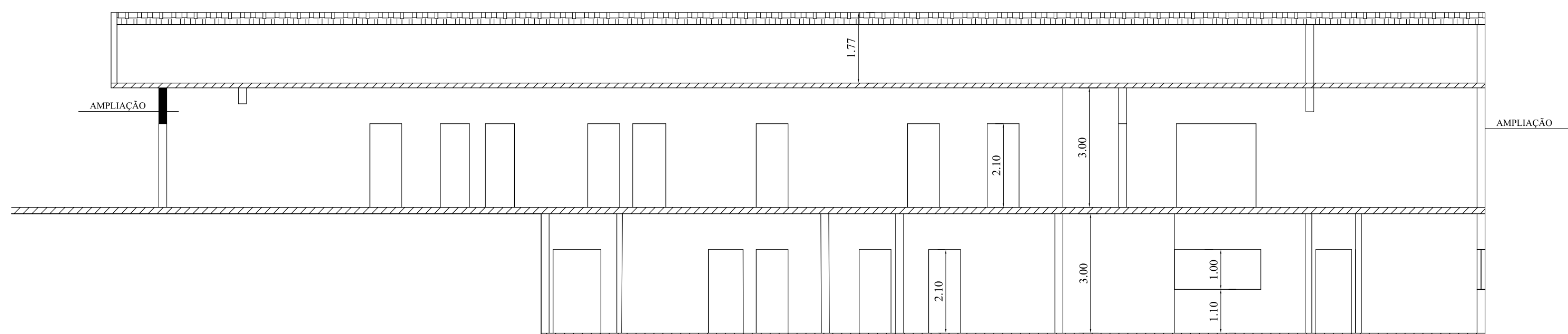

CORTE CC
esc. 1: 100

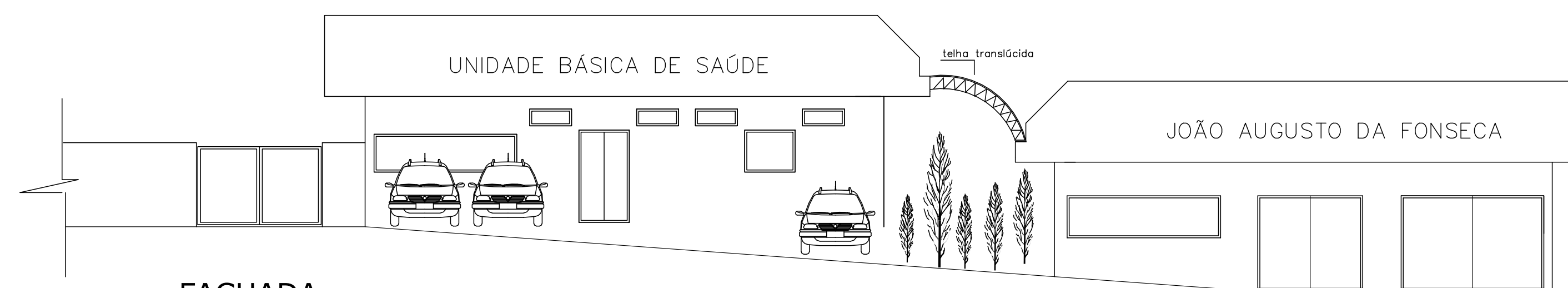

FACHADA
esc. 1: 100

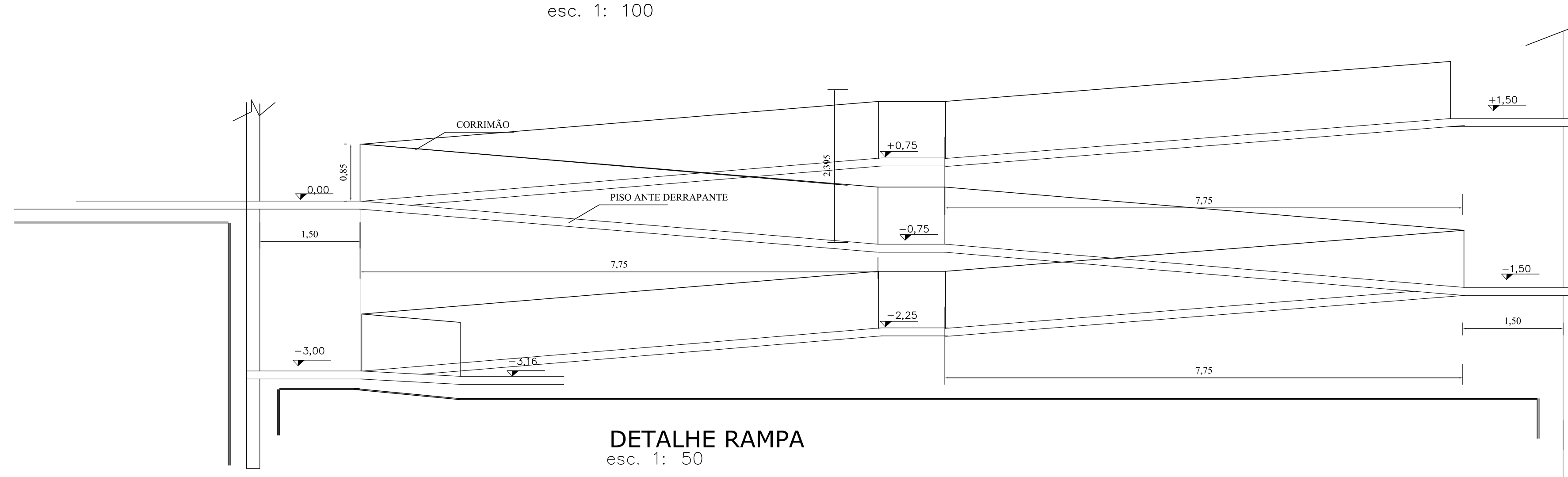

DETALHE RAMPA
esc. 1: 50

PROJETO ARQUITETÔNICO PLANTAS
ELEVAÇÕES
IMPLANTAÇÃO

FOLHA:
03.03
ESC. IND.

ESPECIFICAÇÃO : AMPLIAÇÃO/REFORMA/ADEQUAÇÃO
UNIDADE BÁSICA DE SAÚDE

LOCAL : RUA TOBIAS DE ANDRADE, 230

BAIRRO: CENTRO

MUNICÍPIO: ITAPEVA - MG

PROPRIETÁRIO: PREFEITURA MUNICIPAL DE ITAPEVA

ÁREAS		1.705,47
TERRENO CONSTRUÍDO:		
PAV. INFERIOR	648,26	
PAV. TERREO	564,95	
RAMPA	78,00	
TOTAL CONSTRUÍDO	1.291,21	
ÁREA A CONSTRUIR / AMPLIAR		
PAV. INFERIOR (SALA DE CADÁVER)	16,35	
PAV. TERREO (FISIOTERAPIA E OBSERVAÇÃO)	176,23	
TOTAL CONSTRUIR / AMPLIAR	192,58	
TOTAL GERAL	1.483,79	
ÁREA A ADEQUAR/REFORMAR:		
BANHEIROS 1, 2, 3, 4 E 5	23,69	
SALA ENDEMIAS, SALA DESCANÇO, DML E COPA (PISO INFERIOR)	53,15	
DML, ESTERILIZAÇÃO, UTILIDADES E OBSERVAÇÃO (PISO TERREO)	44,46	
RECEPÇÃO E ESPERA (PISO TERREO)	46,50	
TOTAL A ADEQUAR / REFORMAR	167,80	

DECLARO QUE A APROVAÇÃO DO PROJETO
NÃO IMPLICA NO RECONHECIMENTO POR
PARTE DA PREFEITURA, QUANTO AO DI-
REITO DE PROPRIEDADE DO TERRENO.

PREFEITURA MUNICIPAL DE ITAPEVA

AUTOR DO PROJETO :

ARQ. SIMONE A. FURQUIM
CAU A21728-3
RRT 9300934

SITUAÇÃO SEM ESCALA

