

CORTE B-B

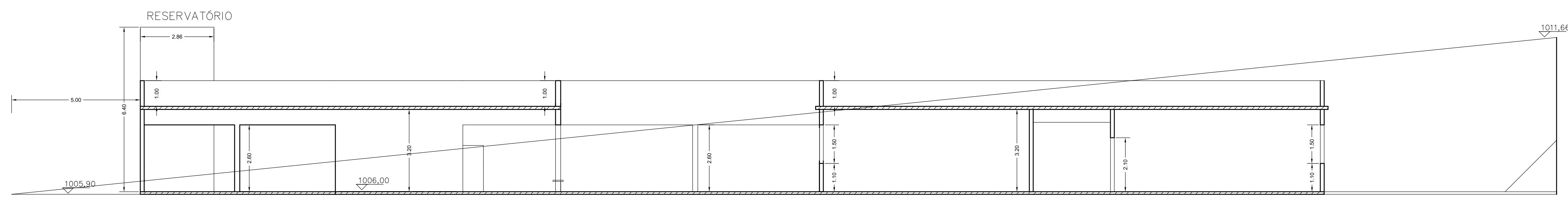

CORTE A-A

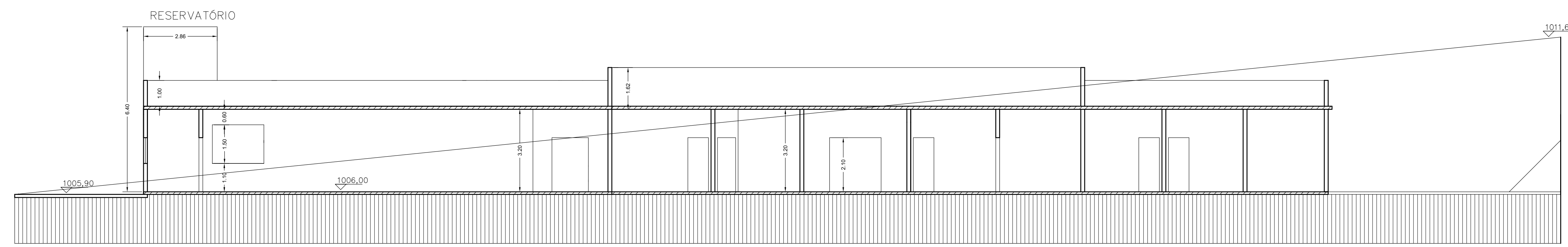

CORTE C-C

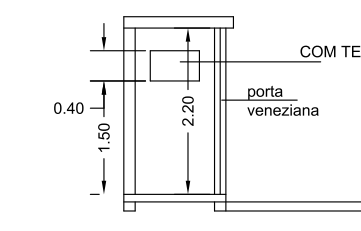

CORTE D-D

PROJETO ARQUITETÔNICO		FOLHA
CORTES		04/05
CONSTRUÇÃO DE PRÉDIO INSTITUCIONAL ESCOLA MUNICIPAL		
LOCALIZAÇÃO: RUA 02 - TRAVESSA JOÃO AUGUSTO DA FONSECA LOTAMENTO SÁ-CORSE ITAPEVA - MS		
PROPRIETÁRIO: PREFEITURA MUNICIPAL DE ITAPEVA CPF: 18.877.850/01-58		
ESCALAS INDICADAS		MUNICÍPIO DE ITAPEVA
SITUAÇÃO S/ ESCALA	DECLARAÇÃO	
	DECLARO QUE A APROVAÇÃO DO PROJETO PELA PREFEITURA NÃO IMPLICA NO RECONHECIMENTO DO DIREITO DE PROPRIEDADE DE TERRENO.	
	PROPRIETÁRIO: _____ PREFEITURA MUNICIPAL DE ITAPEVA CPF: 18.877.850/01-58	
	PROJETO: _____ ARQ. SIMONE A. FURQUIM CAU A21728-3 NRT 9015754	
ÁREAS EM m2	DESENHO:	
TERRENO 6.800,00	O AUTOR DO PROJETO	
ÁREA DE CONSTRUÇÃO 2.185,00		
	RRT 9015754	