

FACHADA LATERAL ESQUERDA

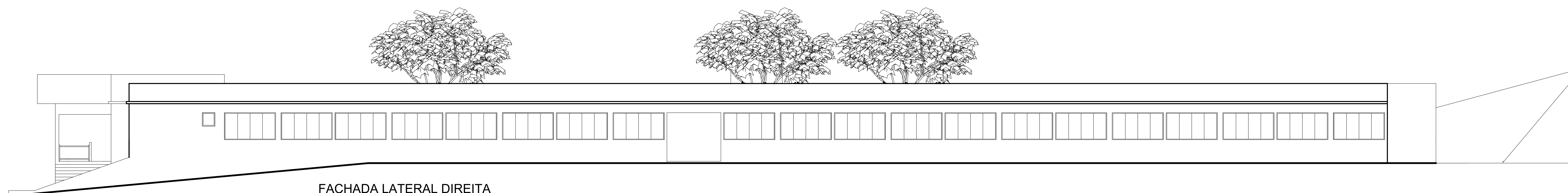

FACHADA LATERAL DIREITA

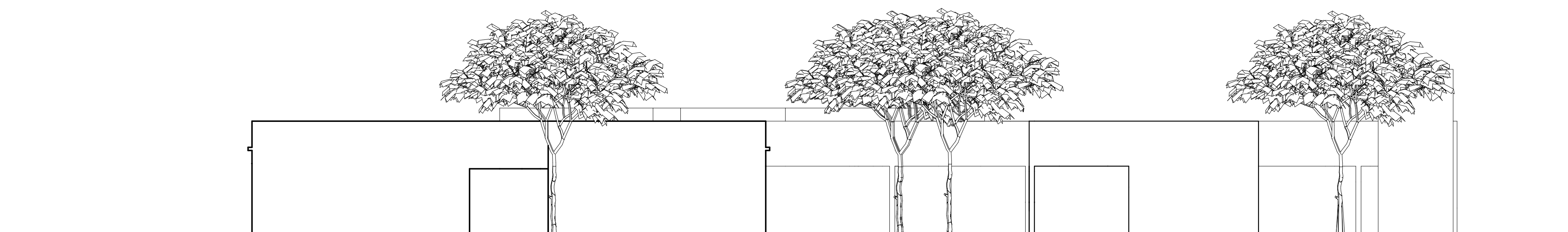

FACHADA FUNDOS

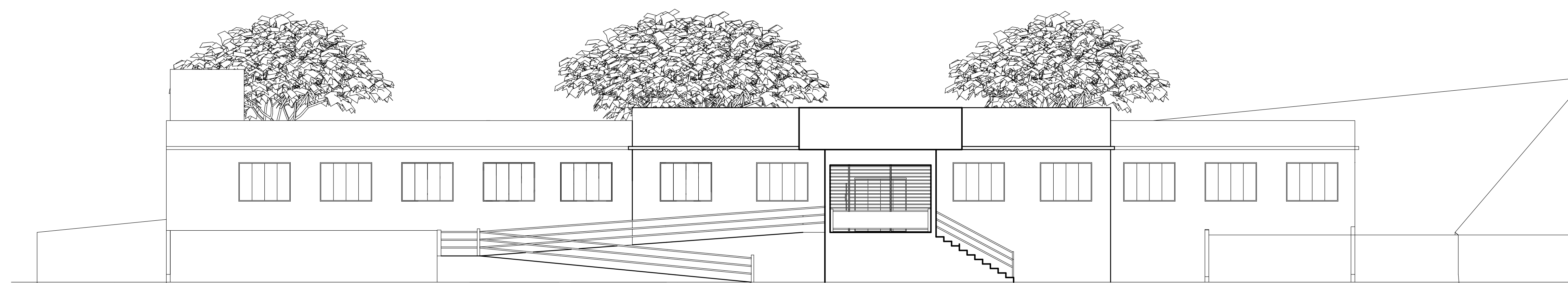

FACHADA FRONTAL

PROJETO ARQUITETÔNICO
CORTES

FOLHA
05/05

CONSTRUÇÃO DE PRÉDIO INSTITUCIONAL
ESCOLA MUNICIPAL

LOCALIZAÇÃO:
RUA 02 - TRAVESSA JOÃO AUGUSTO DA FONSECA
LOTAMENTO SÃO JORGE
ITAPEVA - MG

PROPRIETÁRIO:
PREFEITURA MUNICIPAL DE ITAPEVA
CNPJ 18.877.825/0001-58

ESCALAS INDICADAS: MUNICÍPIO DE ITAPEVA

SITUAÇÃO S/ ESCALA

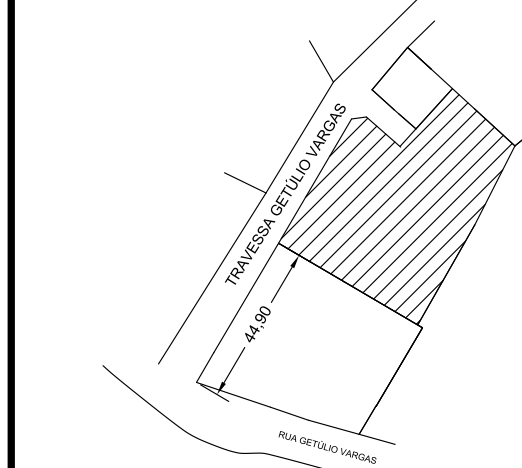

DECLARAÇÃO

DECLARO QUE A APROVAÇÃO DO PROJETO
PELA PREFEITURA NÃO IMPLICA NO RECO-
NHECIMENTO DO DIREITO DE PROPRIEDA-
DE DE TERRENO.

PROPRIETÁRIO:
PREFEITURA MUNICIPAL DE ITAPEVA
CNPJ 18.877.825/0001-58

PROJETO:
ARG. SINDNE A. FURQUIM
CAU 823709-3
RRT 9015754

ÁREAS EM m²

TERRENO 8.000,00
ÁREA DE CONSTRUÇÃO 2.185,93

DESENHO:
O AUTOR DO PROJETO

RRT 9015754