

PLANTA BAIXA
ESCALA 1:100

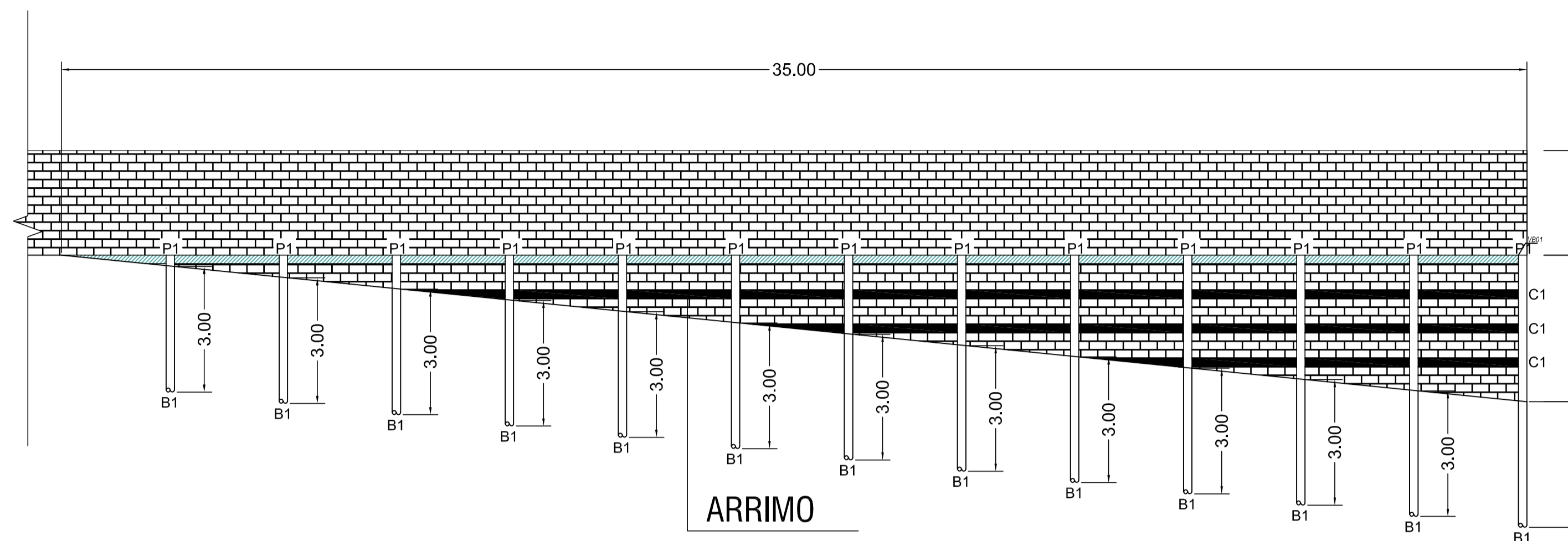

MURO LATERAL ESQUERDO
ESCALA 1:100

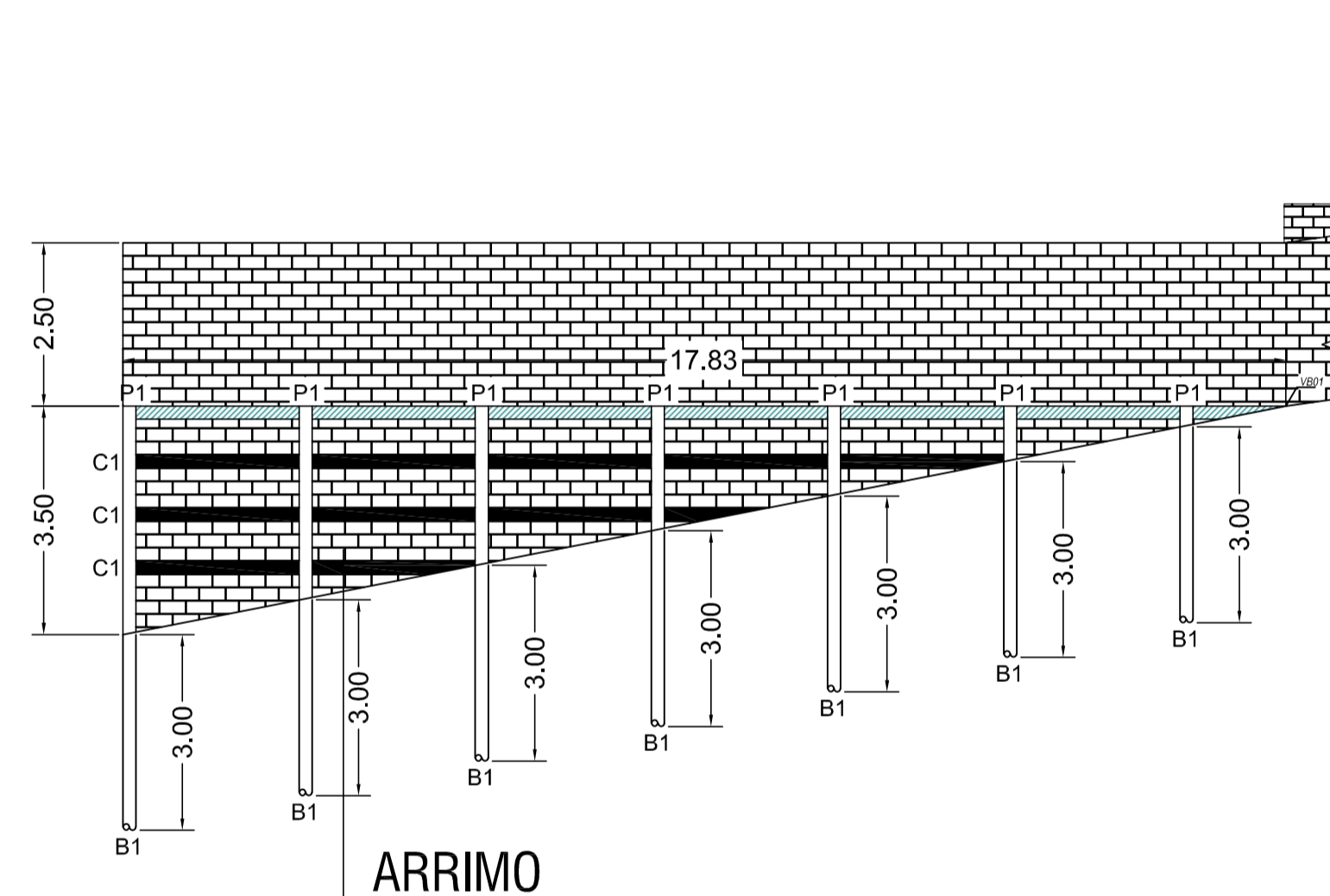

MURO FUNDOS
ESCALA 1:100

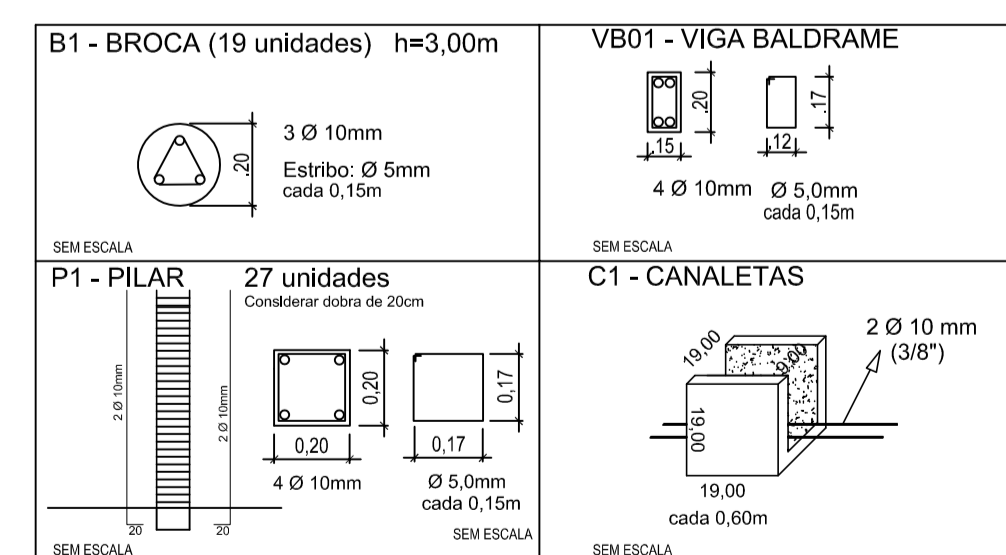

PROJETO ESTRUTURAL
MURO DE ARRIMO

FOLHA
01/03

CONSTRUÇÃO DE PRÉDIO INSTITUCIONAL
ESCOLA MUNICIPAL

LOCALIZAÇÃO:
RUA 02 - TRAVESSA JOÃO AUGUSTO DA FONSECA
LOTEAMENTO SÃO JORGE
ITAPEVA - MG

PROPRIETÁRIO:
PREFEITURA MUNICIPAL DE ITAPEVA
CNPJ 18.677.625/0001-58

ESCALAS INDICADAS MUNICÍPIO DE ITAPEVA

SITUAÇÃO S/ ESCALA

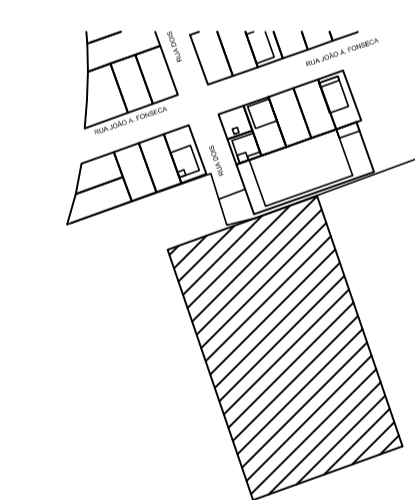

DECLARAÇÃO

DECLARO QUE A APROVAÇÃO DO PROJETO PELA PREFEITURA NÃO IMPLICA NO RECONHECIMENTO DO DIREITO DE PROPRIEDADE DE TERRENO.

PROPRIETÁRIO: _____
PREFEITURA MUNICIPAL DE ITAPEVA
CNPJ 18.677.625/0001-58

PROJETO: _____
MATEUS FERREIRA BAETA NEVES
CREA-MG 221.860/D
ART 5701649

ÁREAS (m²)

TERRENO 6.000,00
ÁREA DE CONSTRUÇÃO 2.185,93

DESENHO:

O AUTOR DO PROJETO